

Grundriss Übersicht

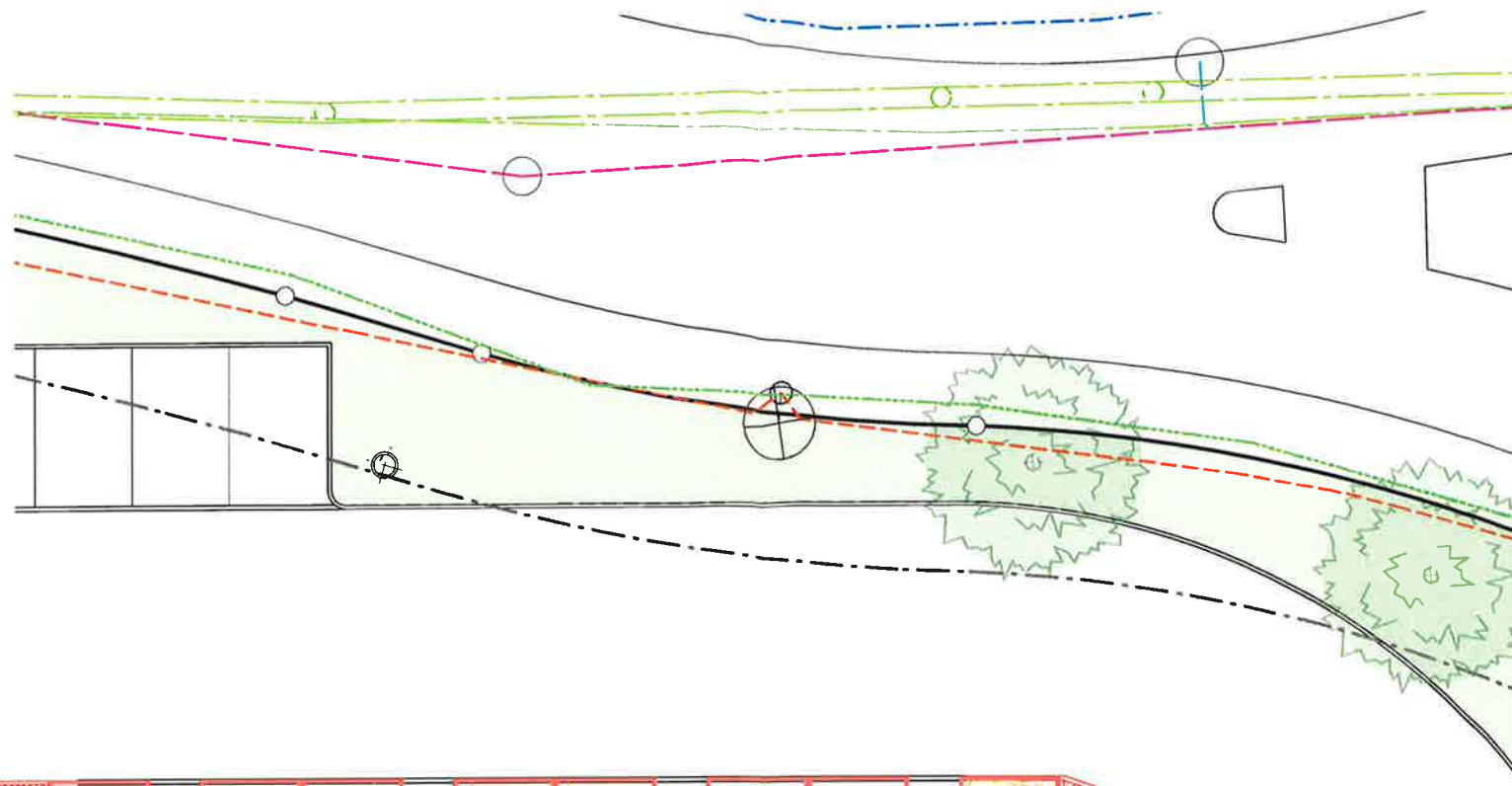

Legende:

Meteowasser	
Schmutzabwasser	
Wasser	
Mischabwasser	
Gas	
UPC	
Swisscom	
Elektrizität	
Neu Elektrizität	

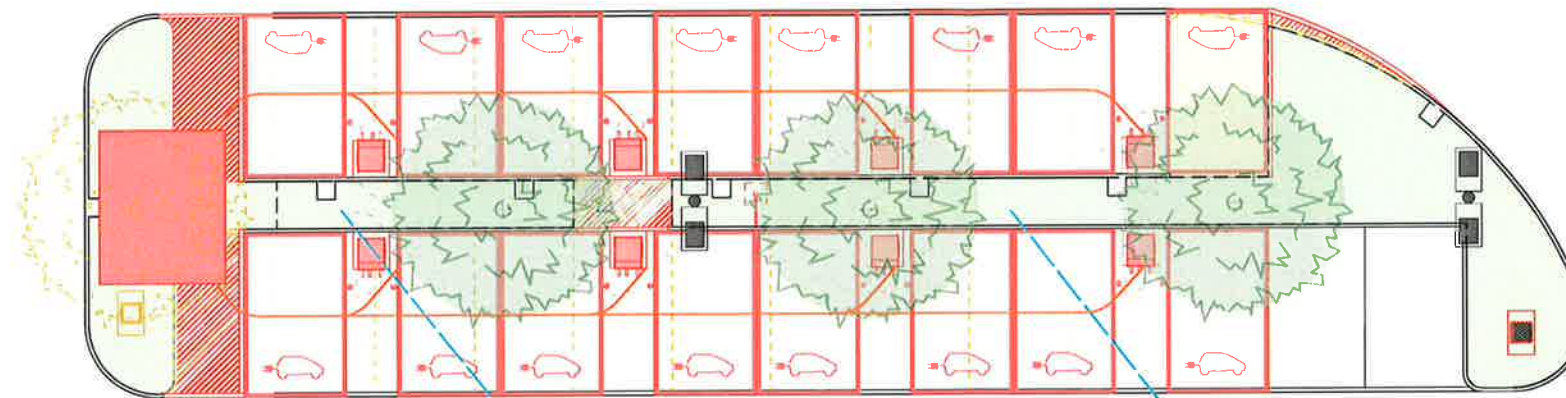
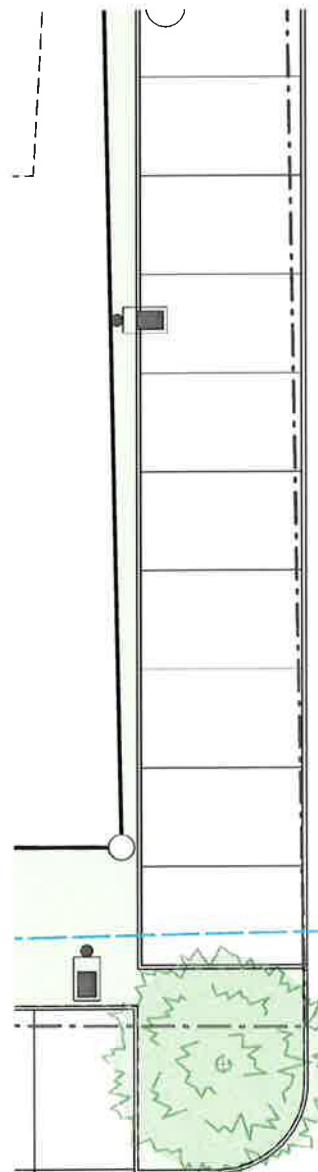

24x HDPE120  
(3x pro Ladestation)

6x HDPE60  
(2x pro Kandelaber,  
1x für Flagpylon &  
1x Für Kameramast bei Trafo)

Durch das Bauvorhaben ist keine  
Anpassung an der Kanalisation  
und Versickerung notwendig.

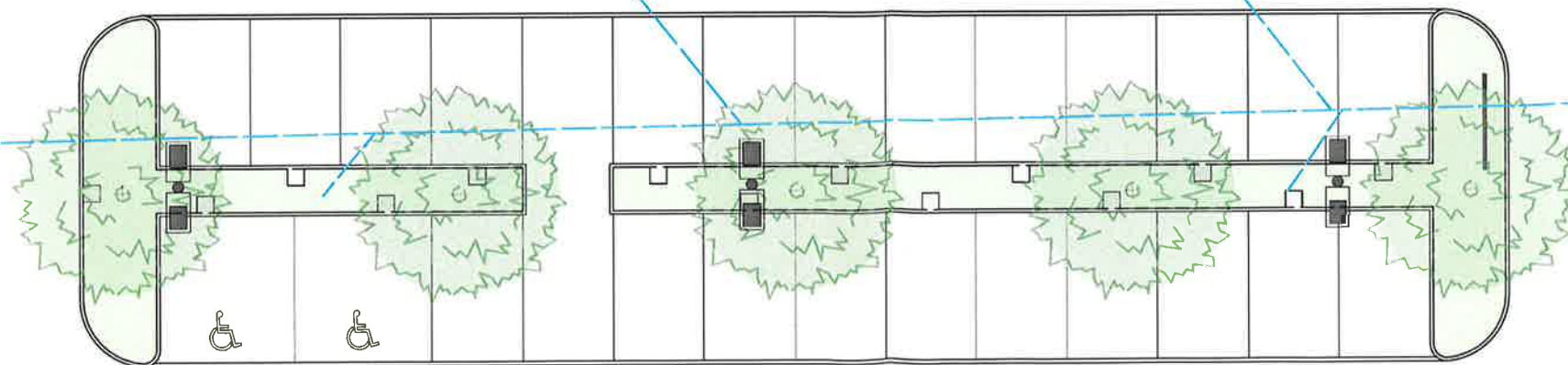

Die Bauherrschaft

28. OKT. 2024

Der Grundeigentümer:

11. NOV. 2024

Der Architekt:

10. Okt. 2024

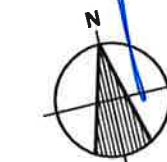

Neubau Schnellladestationen GOFAST  
Wiesenalstrasse 2, 8730 Uznach

GOFAST AG  
Wiesenstrasse 10a, CH-8952 Schlieren

Werkleitungsplan 1:200

Plan-Nr. 12903005_177_03_102_A	Format DIN A3	Datum 07.10.2024	Geprüft	Rev.-Datum
-----------------------------------	------------------	---------------------	---------	------------

**Pedrett Partner AG**  
Beraten Planen Bauen

Bleichestr. 19 9500 Wül SG Telefon +41 (0) 71 911 85 12 E-Mail info@pedrett-partner.ch